

# ABRAZADERA COLGANTE PARA TRUNNION (RISER CLAMP FOR TRUNNION)

B9T

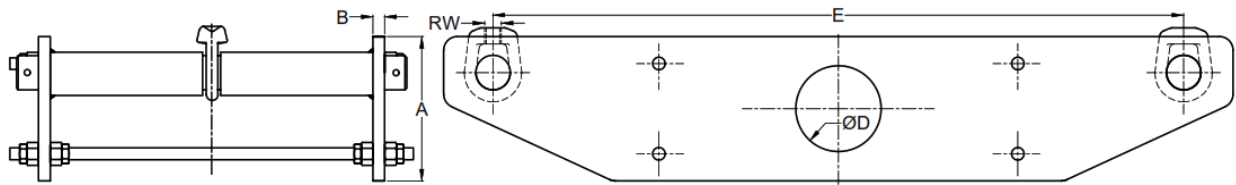

ABRAZADERAS

**TAMAÑOS:** PARA CAÑOS DE 4" a 36". CONSULTAR POR OTROS DIÁMETROS O CARGAS.

**MATERIAL:** ACERO AL C O AISI 304 PARA MÁS DE 400°C. SE DA AQUÍ LA CARGA ADMISIBLE PARA ACERO AL C, PARA AISI 304 MULTIPLICAR POR 0,859

**ACABADO:** GALVANIZADO PARA ACERO AL C, SIN ACABADO PARA AISI 304, OTROS CONSULTAR.

**USOS:** PARA SOPORTAR CAÑERÍAS VERTICALES CON O SIN AISLACIÓN, CON TRUNNION PARA SU VINCULACIÓN.

**TEMPERATURA MÁXIMA:** ACERO AL C: 400°C, AISI 304: 570°C

**NORMA:** CUMPLE MSS-SP58.

**INSTALACIÓN:** VINCULAR AL CAÑO QUE POSEA LOS TRUNNIONS ADECUADOS AL RD INDICADO.

**ALTERNATIVAS:** CONSULTAR PARA OTROS VALORES DE "E", Øe, TEMPERATURA Y/O CARGA.

**ESPECIFICACIÓN DE COMPRA:** INDICAR NOMBRE Y/O B9T, Øn, "E", CARGA Y ACABADO O MEDIANTE EL CÓDIGO

**CÓDIGO DE ARTÍCULO:** ES **B9ENØØAAN**, SIENDO:

1° A 3°: "B9T".

4° Y 5°: SEGÚN CAÑO, VER COD. Ø Ø EN TABLA.

6°: SEGÚN EL VALOR DE LA CARGA ADMISIBLE: "L" PARA EL VALOR MENOR Y "S" PARA EL MAYOR.

7°: "A" PARA ACERO AL C, H PARA AISI 304.

8°: "A" CON LOS ESTRIBOS C5F, "S" SIN ELLOS

9°: "N" ACABADO NEGRO, "G" GALVANIZADO.

ITESOP 06-25

Øn Pulg.	Øe mm	Código Ø Ø	ØD mm	CARGA kgf	E mm	A mm	B mm	RW	Peso kgf
4	114	5 5	51	1100	350	100	9,5	1/2	6
				550	700			3/8	12
6	168	6 2	63	1600	400	120	13	5/8	11
				800	800			1/2	22
8	219	6 6	79	1700	500	140	13	5/8	16
				850	1000			1/2	33
10	273	6 9	92	2500	600	160	16	3/4	28
				1250	1200			5/8	55
12	324	7 2	118	3500	600	195	16	7/8	34
				1750	1200			5/8	67
14	356	7 3	118	4000	700	210	16	7/8	42
				2000	1400			3/4	84
16	406	7 5	144	5000	700	230	19	1	55
				2500	1400			3/4	110
18	457	7 7	144	6000	750	250	19	1 1/8	64
				3000	1500			7/8	128
20	508	7 8	172	8000	800	275	25	1 1/4	100
				4000	1600			7/8	197
24	610	8 1	223	10000	900	350	25	1 1/4	140
				5000	1800			7/8	285
30	762	8 4	250	12000	1100	400	28		190
				6000	2200				385
36	914	8 8	278	14000	1300	430	32	1 1/2	320
				7000	2200			1 1/4	495

ITECO SRL

